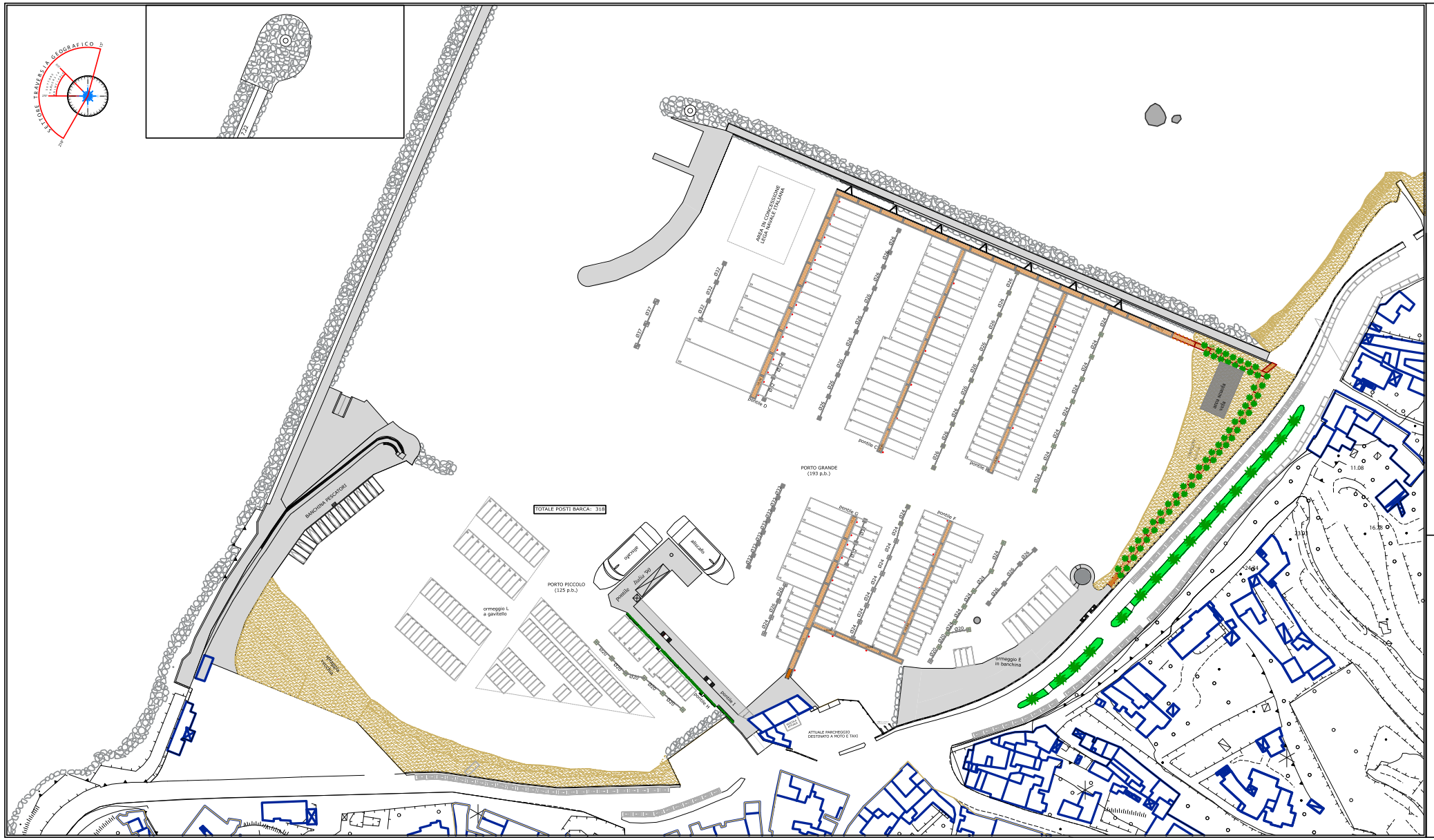

N.B.
Il rilievo batimetrico è aggiornato al 09/12/2008.

LEGENDA

- posto barca per imbarcazione CLASSE I
- posto barca per imbarcazione CLASSE II
- posto barca per imbarcazione CLASSE III
- posto barca per imbarcazione CLASSE IV
- posto barca per imbarcazione CLASSE V
- posto barca per imbarcazione CLASSE VI
- posto barca per imbarcazione CLASSE VII
- posto barca per imbarcazione CLASSE VIII
- pontile galleggiante 12m, largh. 3.00m
- pontile galleggiante 12m, largh. 2.35m
- passerella di collegamento 5m, largh. 1.80m
- corpo morto da 7,5 t
- corpo morto da 5 t
- corpo morto da 3 t
- catena di fondo da 20/24/26/32/37
- fune 0220/0273/0329, spessore 14,5mm

COMUNE DI FORIO

RIQUALIFICAZIONE DEL PORTO TURISTICO DI FORIO

1.° LOTTO AUTONOMO E FUNZIONALE — PROGETTO ESECUTIVO

promotore:	COMUNE DI FORIO	
progetto integrato:	Giovangiuseppe Iacono	ingegnere - Responsabile 1° Settore Comune di Forio
R.U.P.:	Giovangiuseppe Iacono	ingegnere
Direttore dei lavori:	Roberto de Rosa	ingegnere
Coordinatore sicurezza:	Rosamaria Vignale	architetto

rev.	data	da	oggetto
0	marzo 2010		prestazione

data: luglio 2010
file:
scala: 1:500

documento:
PIANO ORMEGGI, CORPI MORTI E CATENARIE

allegato:

Il presente documento è protetto dalla legge 633 relativa al diritto di autore. Le riproduzioni non autorizzate sono perseguite legalmente.